PARTICIPACIÓN DE LA COMUNIDAD EDUCATIVA EN EL CENTRO

- ✓ Entrevistas personales con los tutores y profesorado especialista
- ✓ AMPA
- ✓ Órganos Colegiados: Consejo Escolar
- ✓ Comisión de Convivencia

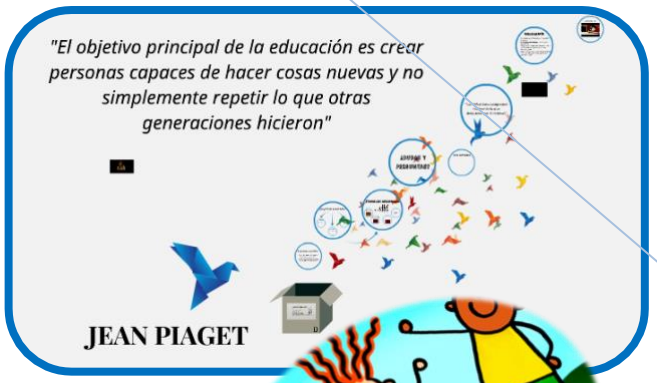

CEIP "ENTRE RÍOS"

c/ SOTO, 64

47010 VALLADOLID

983252780

47003532@educa.jcyl.es

983252780

http://ceipentrerios.centros.educa.jcyl.es

Plazo de solicitud de plaza escolar del alumnado: del 19 de marzo al 6 de abril de 2021

HORARIO DEL CENTRO EDUCATIVO:

De 9:00h a 14:00h

COLEGIO DE EDUCACIÓN INFANTIL Y PRIMARIA "ENTRE RÍOS"

CURSO 2021 - 2022

¿QUIÉNES SOMOS?

EL COLEGIO PÚBLICO "ENTRE RÍOS":

ES UN CENTRO DE EDUCACIÓN INFANTIL Y PRIMARIA, DE TITULARIDAD PÚBLICA, DEPENDIENTE DE LA JUNTA DE CASTILLA Y LEÓN

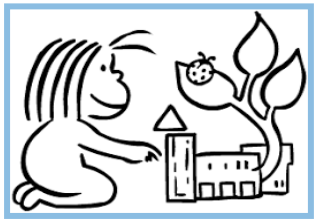

CON NUESTRO TRABAJO DIARIO, PRETENDEMOS HACER UNA ESCUELA ACOGEDORA Y PARTICIPATIVA, DEMOCRÁTICA Y DE CALIDAD

INSTALACIONES

- PIZARRAS DIGITALES:
  - ✓ Aulas de 1º,2º, 5º y 6º de E. Primaria
  - ✓ Aulas de E. Infantil
- AULA ESPECÍFICAS:
  - ✓ DE INGLÉS
  - ✓ DE MÚSICA
  - ✓ DE INFORMÁTICA (pizarra digital y ordenador por alumno)
  - ✓ DE PEDAGOGÍA TERAPÉUTICA
  - ✓ DE AUDICIÓN Y LENGUAJE
  - ✓ DE COMPENSACIÓN EDUCATIVA
- BIBLIOTECA INFORMATIZADA
- COMEDOR ESCOLAR PROPIO
- AMPLIO GIMNASIO
- PATIO PARA PRIMARIA, con pistas polideportivas
- PATIO PARA INFANTIL, con arenero
- APARCAMIENTO PARA BICICLETAS
- RAMPA DE ACCESIBILIDAD
- SEÑALÉTICA EN EL RECINTO ESCOLAR

¿QUÉ OFRECEMOS?

SERVICIOS BÁSICOS:

- EQUIPO DE ORIENTACIÓN EDUCATIVA Y PSICOPEDAGÓGICA
- GRUPOS REDUCIDOS:

  ENSEÑANZA INDIVIDUALIZADA POR PARTE DE LOS TUTORES, ESPECIALISTAS, AUDICIÓN Y LENGUAJE, PEDAGOGÍA TERAPÉUTICA, COMPENSACIÓN EDUCATIVA E INTERCULTURALIDAD
- INGLÉS como 2º idioma desde los 3 años
- PROGRAMA DE ESTIMULACIÓN Y FOMENTO DE LA COMPRENSIÓN LECTORA, desde E. Infantil
- PSICOMOTRICIDAD Y EDUCACIÓN MUSICAL, desde los 3 años
- INFORMÁTICA, PIZARRA DIGITAL Y BIBLIOTECA, desde los 3 años
- PLAN DE SALUD ESCOLAR
- PLAN DE CONVIVENCIA

FORMACIÓN:

FORMACIÓN CONTINUA DEL PROFESORADO
DINAMIZACIÓN DE LA BIBLIOTECA
FORMACIÓN ALUMNOS MEDIADORES
EDUCACIÓN RESPONSABLE:

Conocerse y confiar en sí mismos
Comprender a los demás
Reconocer y expresar emociones e ideas
Desarrollar el autocontrol
Aprender a tomar decisiones responsables
Valorar y cuidar su salud
Mejorar sus habilidades sociales

SERVICIOS COMPLEMENTARIOS:

- PROGRAMAS ESPECÍFICOS DE ACOGIDA Y CONVIVENCIA
- CONTROL DIARIO DE FALTAS Y ABSENTISMO
- VALORES EDUCATIVOS
- ATENCIÓN A LA DIVERSIDAD RELIGIOSA (Católica y Evangélica).
- DISTRIBUCIÓN DE ALIMENTOS EN LAS AULAS, a cargo de CRUZ ROJA
- PROGRAMA "MADRUGADORES" 7:45h. a 9:00h.
- COMEDOR ESCOLAR, con COCINA CASERA REALIZADA EN EL MISMO DÍA CON PRODUCTOS FRESCOS,14:00h. a 16:00h.

SI LA SITUACIÓN PANDÉMICA, POR COVID 19, LO PERMITE, SE REANUDARÁN:

- ACTIVIDADES EXTRAESCOLARES GRATUÍTAS, de 16:00h. a 18:00h.
- ACTIVIDADES DE APOYO AL CURRÍCULO
- SEMANA CULTURAL
- PLAN ESCOLAR DE NATACIÓN ANUAL EN HORARIO ESCOLAR (3º Y 4º EP)

- PARTICIPACIÓN EN LA RED DE HUERTOS ESCOLARES del AYTO de VALLADOLID